

**59'UNCU TOPÇU EĞİTİM TUGAY KOMUTANLIĞI  
ERZİNCAN**



**1. ULAŞIM BİLGİLERİ:**

**a. Kara Yolu:** 59'uncu Topçu Eğt.Tug.K.lığı Erzurum'da bulunmaktadır. Erzurum otogarına her ilden ulaşım imkânı mevcuttur. Otogardan şehir merkezine belediye otobüsü ve taksi ile ulaşım sağlanmaktadır.

Otogar Tel.No.: 0 446 223 69 41-223 69 42.

**b. Demiryolu:** Ankara-Erzurum-Kars güzergâhında haftanın her günü trenle ulaşım mevcuttur.

Tren Garı Tel.No.: 0 446 225 20 25.

**c. Hava Yolu:** Uluslararası Erzurum Havalimanı şehir merkezine 17 km mesafededir. Ulaşım taksi ve firma acentelerinin servisleri ile sağlanmaktadır.

Havalimanı Tel.No.: 0 446 226 21 06.

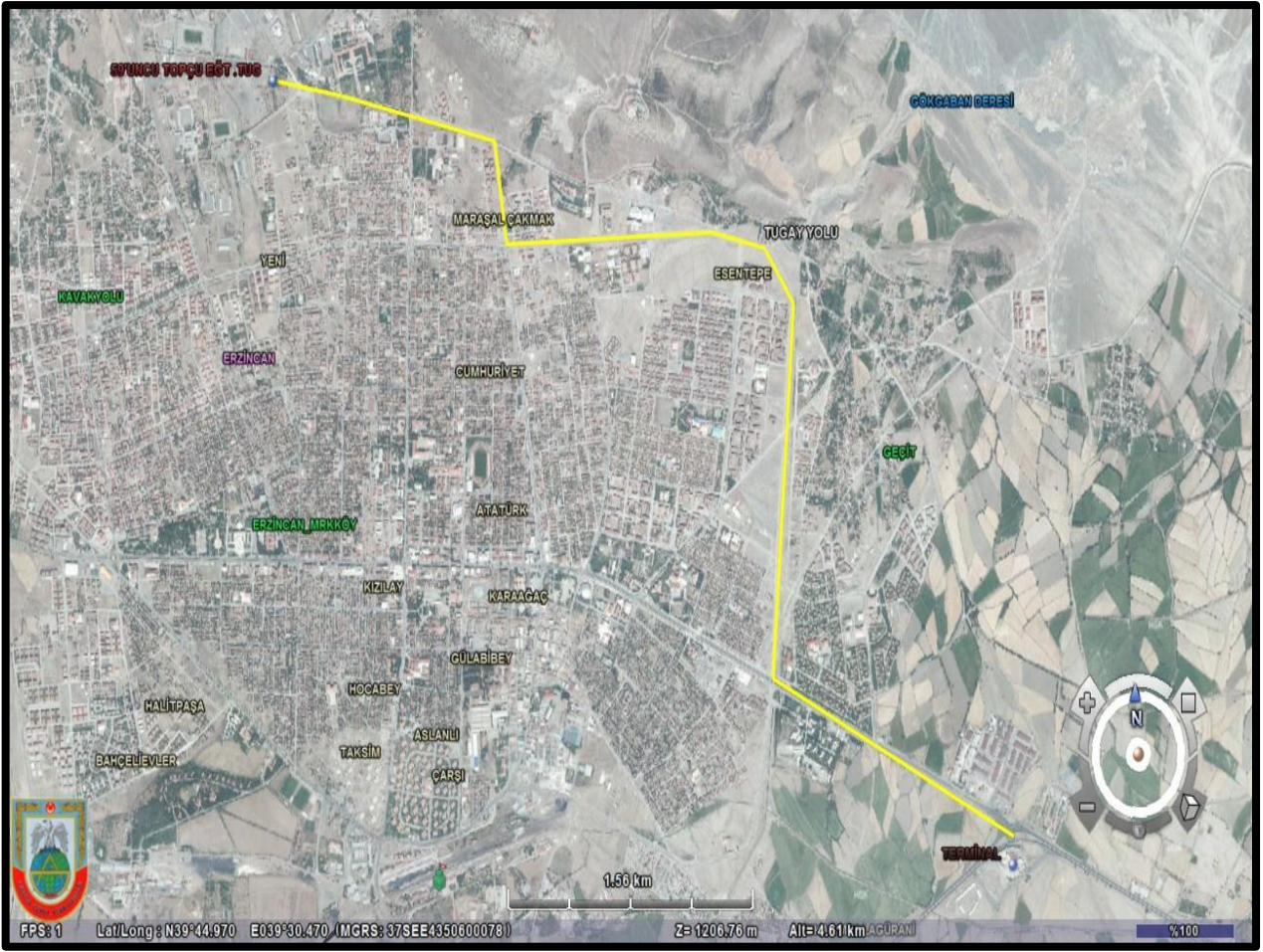

## 2. İLETİŞİM BİLGİLERİ:

- Açık Adresi** : 59'uncu Topçu Eğt.Tug.K.lığı 24000 - Erzincan
- Telefon No.** : 0 446 223 68 10-223 68 11-223 68 12
- Belgegeçer No.:** 0 446 223 91 07

## 3. SUNULAN İMKÂNLAR :

a. **Banka, Bankamatik ve PTT Bilgileri:** Kışla içerisinde erbaş ve erlerin aileleri ile görüşmelerini sağlamak amacıyla yeterli sayıda ankesör telefon ile banka işlemlerini kolaylaştırmak için bankamatik ve posta işlemlerinde kullanmak üzere PTT şubesi bulunmaktadır.



**b. Sosyal Tesisler:** Kışla içerisinde erbaş ve erlerin kantin ihtiyaçlarını (bot boyası, kalem, defter, telefon kartı vb.) sağlamak amacıyla yeterli sayıda kantin şubesi mevcuttur. Araştırma, kişisel gelişim ve güncel gelişmeleri yakından takip etmesini sağlamak amacıyla yeterli sayıda gerekli emniyet tedbirleri alınmış internet bilgisayarları ile istirahat sürelerinde dinlenebilecekleri yeterli genişlikte erbaş ve er gazinoları bulunmaktadır.



**c. Sağlık Tesisleri:** Kayıt kabul işlemlerinde ve diğer zamanlarda erbaş ve erlerin sağlık ile sorunları ile sağlık konusunda bilgilendirmelerini sağlamak amacıyla 1'inci Basamak Muayene Merkezinde tedavi ve bilgilendirme faaliyetleri yapılmaktadır. İleri tetkik için personel Erzincan Asker Hastanesi'ne, Mengücek Eğitim ve Araştırma Hastanesi'ne, Erzincan Devlet Hastanesi'ne ve Erzurum Mareşal Fevzi Çakmak Asker Hastanesi'ne sevk edilmektedir.



**ç. Rehberlik ve Danışma Merkezi:** Personelin sorunlarına daha kolay çözüm bulunabilmesi amacıyla, kışla içerisinde bulunan Rehberlik ve Danışma Merkezlerindeki uzman personel ile görüşülebilir.



**d. Sosyal ve Kültürel Faaliyetler:** Temel eğitimi müteakip yemin töreni (genellikle Cuma günü) icra edilmektedir. Yemin törenine aile fertleri davet edilmektedir. Yemin töreni tarihleri personele bildirilmektedir. Burada bulunulan süre zarfında hafta içerisinde her saat, Cumartesi, Pazar ve resmi tatil günlerinde mevsim şartları göz önünde bulundurularak belirlenecek saatlerde ziyaretçilerle nizamiye karakolunda bulunan ziyaretçi görüşme yerlerinde görüşme yapılmaktadır.



**e. Spor Tesisleri:** Erbaş ve erlerin istirahat ve hafta sonu izin sürelerinde istifade edebileceği hoşça vakit geçirebileceği yeterli sayıda kolaylık tesisleri ve spor tesisleri bulunmaktadır.



#### 4. DİĞER BİLGİLER:

##### a. Şehir Bilgileri:

##### Erzincan

Genel Bilgiler:

Yüzölçümü : 11.903 km<sup>2</sup>

Nüfus : 96.474

İl Trafik Nu. : 24

Yurdumuzun Doğu Anadolu Bölgesi'nde yer alan Erzincan; tarihi İpek Yolu üzerinde yer aldığından, yüzyıllar boyu canlı bir tarihi ve kültürel yaşam sürmüştür.

İlçeler:

Erzincan'ın ilçeleri; Refahiye, İliç, Kemaliye, Kemah, Merkez, Üzümlü, Çayırılı, Otlukbeli ve Tercan'dır.

Coğrafya:

Yurdumuzun Doğu Anadolu Bölgesi'nde yer alan Erzincan'ın doğusunda Erzurum, batısında Sivas, güneyinde Tunceli, güneydoğusunda Bingöl, güneybatısında Elazığ ve Malatya, kuzeyinde Gümüşhane ve Bayburt, kuzeybatısında Giresun illeri yer alır.

Fırat Nehri kollarından Karasu nehri Erzincan'ın güneyinden geçmektedir.

Tarihçe:

Tarihi İpek Yolu üzerinde yer alan Erzincan, yüzyıllar boyu canlı bir tarihi ve kültürel yaşam sürmüştür. Tunç Çağı'ndan beri yerleşim olduğu tespit edilen Erzincan, Urartu, Med, Pers, Hellen, Roma ve Bizans egemenliğinde kalmıştır.

7. Yüzyıl başında İslam orduları tarafından fethedilmiştir. 1071'den sonra Türklerin eline geçerek Mengücek, Selçuklu ve Eretna dönemlerini yaşadı. 1473 yılındaki Otlukbeli Savaşı ile Osmanlı hâkimiyetine girdi.

1'inci Dünya Savaşı'nda işgalle uğraşan Erzincan, 13 Şubat 1918'de Türk Ordusu tarafından kurtarıldı.

#### **b. Diğer Bilgiler:**

Kayıt kabul esnasında aceme erlere tüm istihkakları (elbise, don, fanila, pijama, çorap, havlu, eldiven, terlik, spor ayakkabısı, eşofman, diş macunu, diş fırçası, traş kremi, şampuan, sabun vb.) verilmektedir. Verilen eğitim kıyafetleri ve botlar bizzat kendileri tarafından denlenmekte, uygun olmayanlar yerinde değiştirilmektedir.

Berber ve terzi ihtiyacınız için kışlada gereken her türlü tedbir alınmıştır.

Kayıt kabul merkezimiz Cumartesi, Pazar ve resmi tatil günleri de çalışmaktadır. Kayıt kabul merkezine ne zaman gelirse gerekli bütün işlemler bitirilmektedir. Ancak ertesi güne hazırlık yapabilmek ve askerliğin ilk gününe zinde başlayabilmeleri için geç saatlere kalmamaları hatırlatılmaktadır. Kışlaya ilk geldiğinde törenle karşılanmakta, yemin töreni ile uğurlanmaktadır.

Kayıt kabul işlemleri için gerekli belgelere ve nüfus cüzdanınıza muhakkak ihtiyaç olacaktır. Bu belgeler olmadan kayıt işlemleri yapılmayacağından belgelerin muhafaza edilmesi hatırlatılmaktadır.

Kışlaya gelirken yanınızda cep telefonu, fotoğraf makinesi, teyp, radyo, dizüstü bilgisayar, CD/DVD, taşınabilir bellek, ses kayıt cihazları vb. malzemeler ile kesici ve delici aletler, yiyecek ve içecek gibi benzeri maddeler getirilmemelidir. Cep telefonu getirdiyseniz kışla nizamiyesinde görevli personele senetle teslim edebilir, dağıtım olduğunuzda ayrılırken geri alabilirsiniz.